



Residenza LE QUERCE



 Situato in una tranquilla zona residenziale, a poche centinaia dal centro storico del paese, nasce la Residenza "Le Querce". L'edificio di nuova costruzione offre elevati standard energetici e qualitativi, in grado di rispondere alle molteplici esigenze dell'abitare contemporaneo. La Residenza Le Querce si presenta come un intervento residenziale moderno, caratterizzato da finiture di pregio, elementi architettonici ricercati e dettagli costruttivi di alta qualità e propone una serie di unità abitative spaziose, luminose ed eleganti.



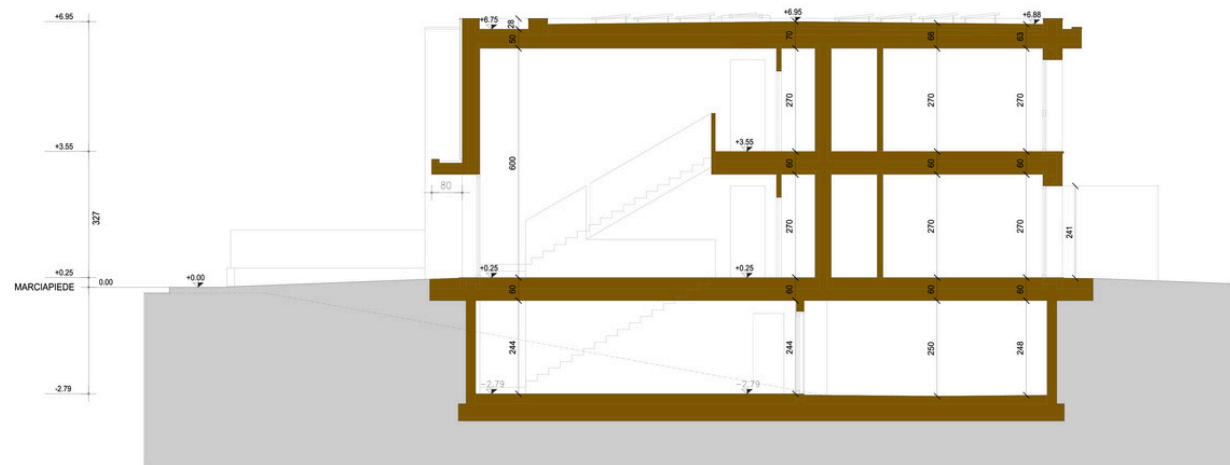

SEZIONE B - B

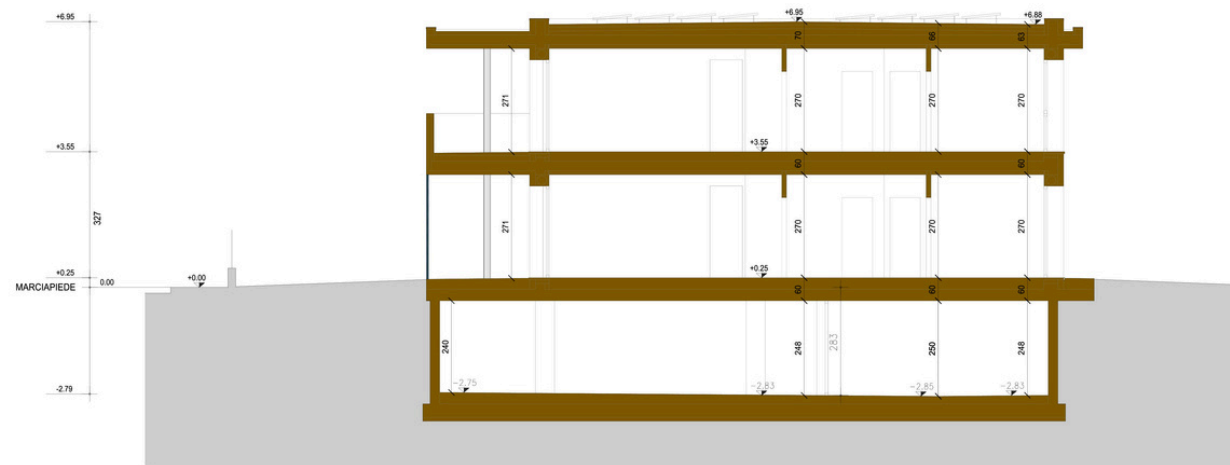

SEZIONE A - A

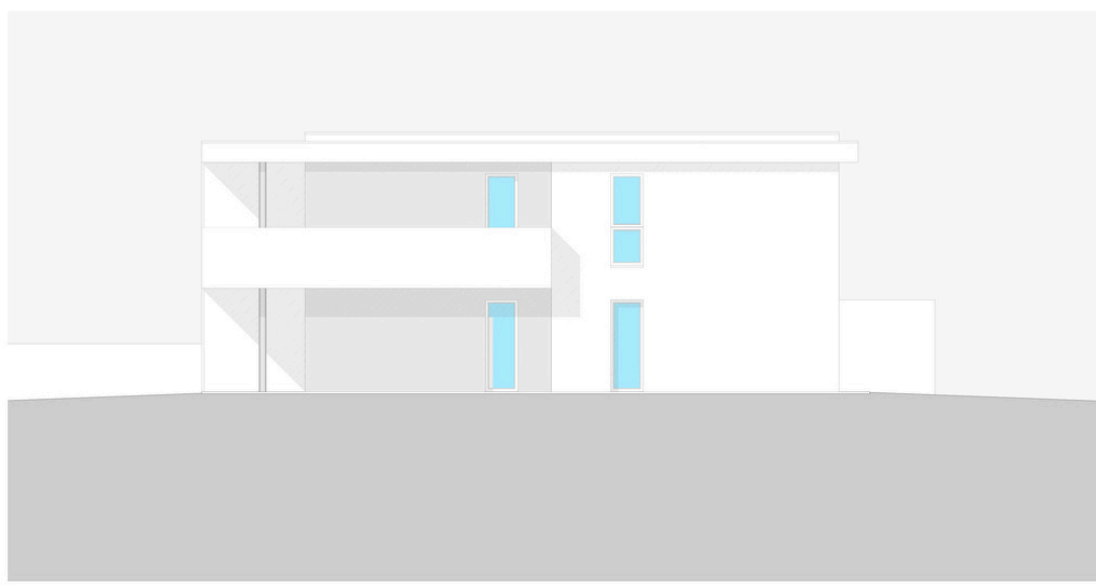

PROSPETTO EST

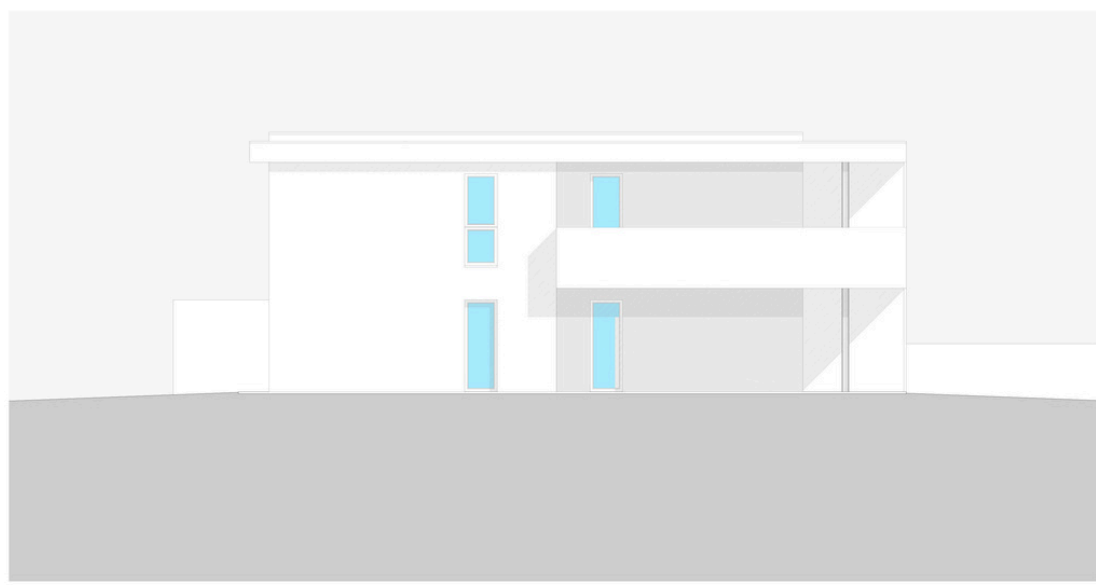

PROSPETTO OVEST

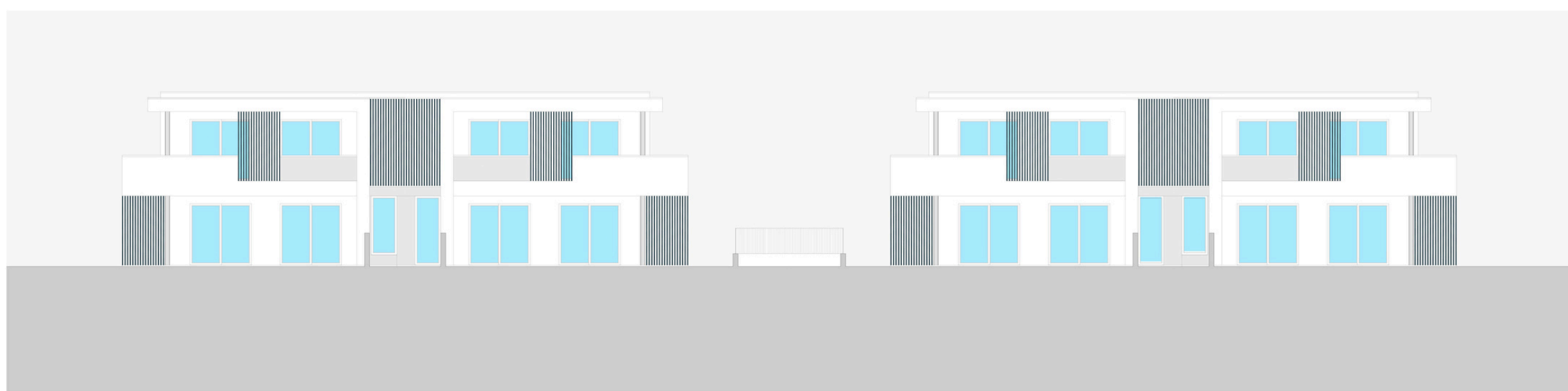

LOTTO 1

LOTTO 2
PROSPETTO SUD

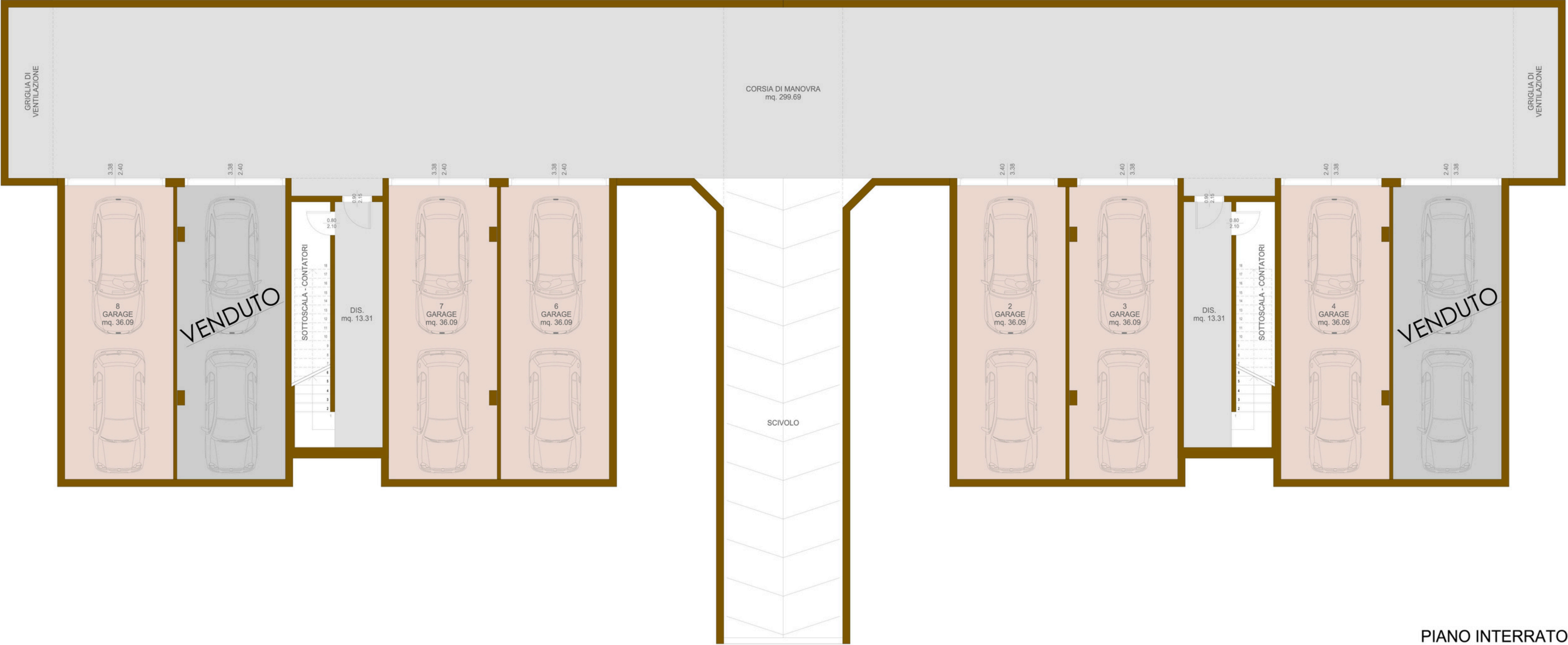

PIANO INTERRATO



PIANO TERRA

PIANO TERRA



APPARTAMENTI PIANO TERRA

APPARTAMENTO A2 - A6

- Soggiorno - Cucina MQ. 42,45
- Camera singola MQ. 10,06
- Camera singola MQ. 12,18
- Camera doppia MQ. 14,88
- Bagno - Lavanderia MQ. 6,65
- Bagno MQ. 5,35
- Disimpegno MQ. 6,25
- Portico MQ. 34,41
- Giardino MQ. 203,67

SUPEFICIE TOTALE 01

MQ. 337,08



APPARTAMENTI PIANO PRIMO

APPARTAMENTO A3-A4-A7-A8

- Soggiorno - Cucina MQ. 42,45
- Camera singola MQ. 10,06
- Camera singola MQ. 12,18
- Camera doppia MQ. 14,88
- Bagno - Lavanderia MQ. 6,65
- Bagno MQ. 5,35
- Disimpegno MQ. 6,25
- Terrazzo MQ. 30,53

SUPEFICIE TOTALE 03 MQ. 129,56

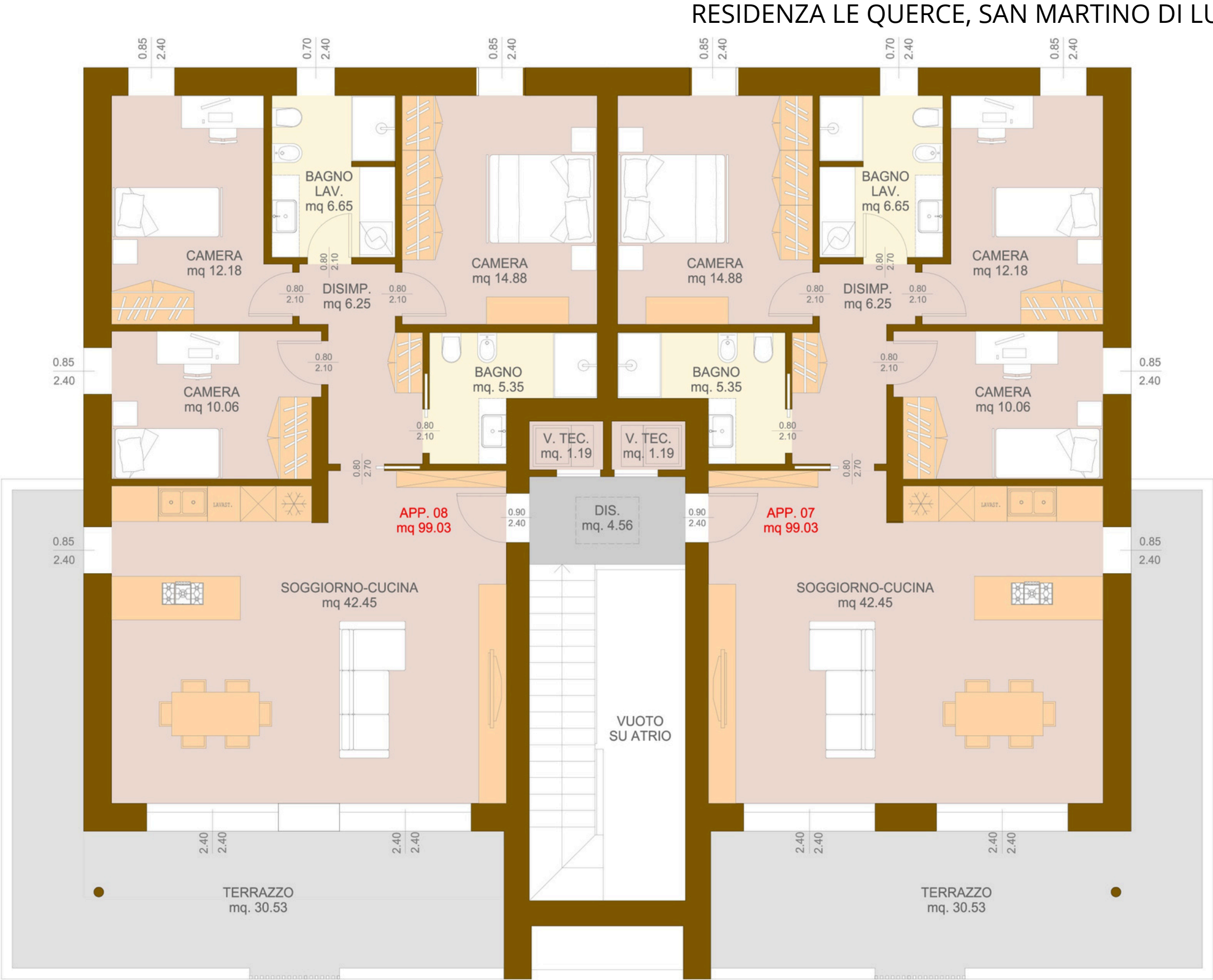

PIANO INTERRATO

APPARTAMENTO A2-A3-A4-A6-A7-A8

- Garage MQ. 36,09

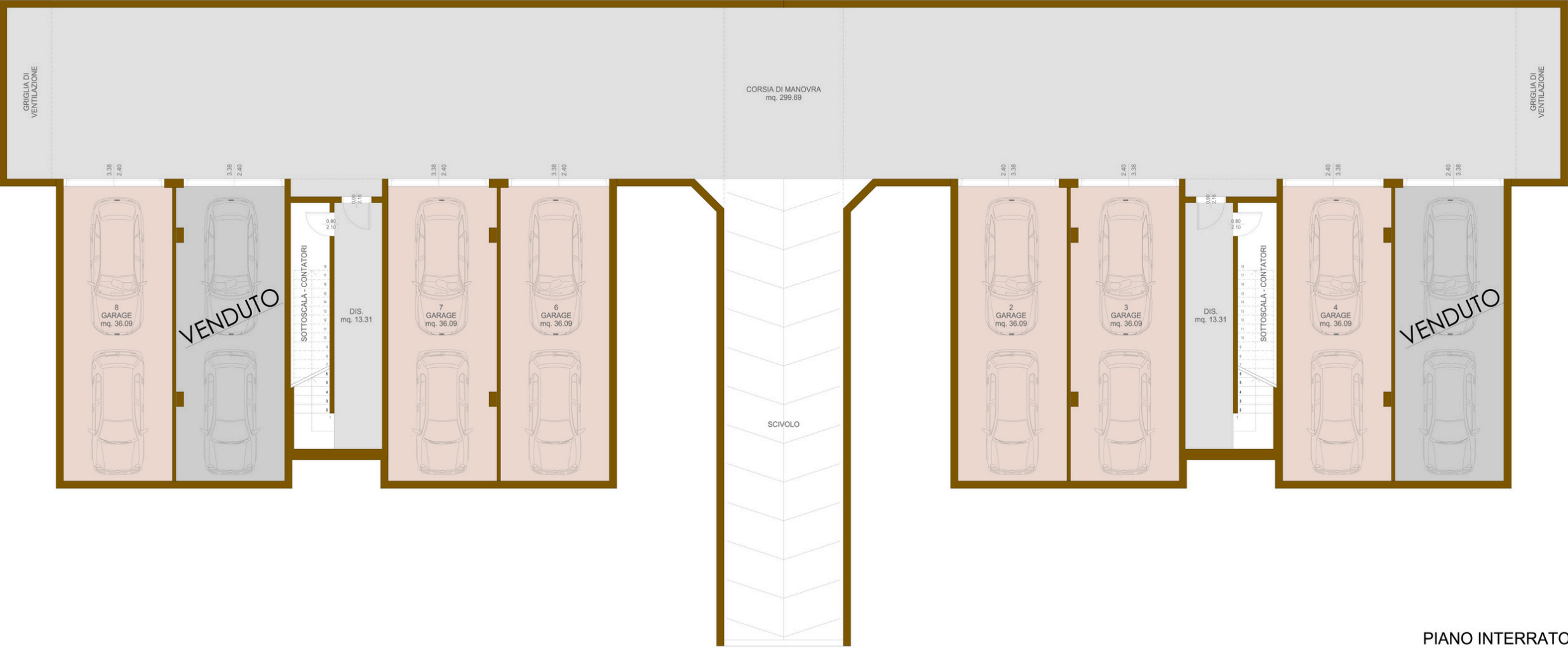

PIANO INTERRATO

AEDIFICA SRL

CONTATTI

Via Ippolito Nievo, 27
35018 San Martino di Lupari (PD)
Telefono: 049/5952542
Mail: info@fiorimpresa.it